ALLGEMEINE MERKMALE

Mechanischer Durchflussanzeiger als Schauglas für schmutzbelastete Flüssigkeiten, farbige Messstoffe oder kleine Durchflussmengen. Robuste Ausführung in den Werkstoffen Rotguss/Messing.

- keine beweglichen Innenteile
- Einbaulage beliebig
- für schmutzbelastete oder farbige Flüssigkeiten
- doppelseitige, großflächige Fenster
- Naturglas

Innengewinde G1/2 bis G1 Rotguss

FH-015GR

TECHNISCHE DATEN

	G	Type	PN bar	Qmax. empf. l/min H_2O	L mm	B mm	SW mm	X mm	Gewicht kg
Rotguss	G 1/2	FH-015GR	16	25	85	68	38	14	1,20
	G 3/4	FH-020GR	16	45	85	68	38	14	1,10
	G 1	FH-025GR	16	65	95	74	42	16	1,25

Medientemperatur max. 200°C
durchschn. Druckverlust 0,06 bar bei Qmax.

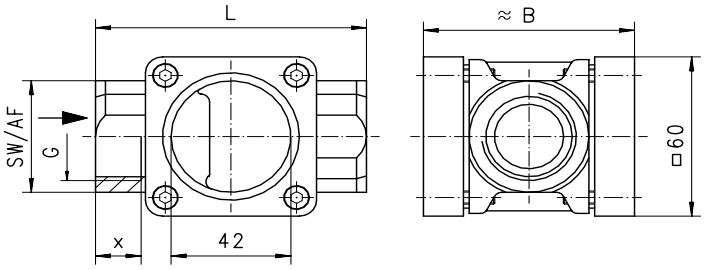

WERKSTOFFE

Körper	Rg5
Ring	Ms58
Fenster	Soda-lime-Glas
Dichtung	Klingersil C4400

EINBAULAGEN

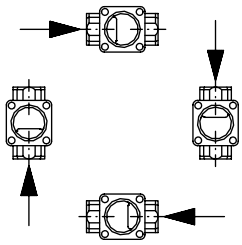

TYPENNOMENKLATUR

FH-	015	G	R			Beispiel / Beschreibung
	015			●	Nenn-weite	DN 15 - G1/2
	020			●		DN 20 - G3/4
	025			●		DN 25 - G1
		G		●		Innengewinde
			R	●		Rotguss

MESSSTOFFE / MEDIEN

Wasser

Öl

Technische Änderungen vorbehalten

●BASIC Standard ❍BASIC Programmoption ❑VARIO Sonderoption ⊕ PLUS Zubehör ✗ nicht empfehlenswert